

CÂMARA MUNICIPAL DE NOVA GUARITA - MT





GESTOR

HEITOR BALESTRIN

BIÊNIO 2021-2022

Audiência pública



**PRESTAÇÃO DE CONTAS
2º QUADRIMESTRE
EXERCÍCIO 2022.**

▶ SEGUINDO O PRINCÍPIO DA TRANSPARÊNCIA PÚBLICA A MESA DIRETORA DA CÂMARA MUNICIPAL, PRESTA CONTAS DE SEUS RECURSOS NO PERÍODO DE MAIO A SETEMBRO DE 2022, CONFORME DETERMINA O PARÁGRAFO ÚNICO DO ART. 48 DA LEI COMPLEMENTAR 101/2000 - **LEI DE RESPONSABILIDADE FISCAL.**

DA TRANSPARÊNCIA, CONTROLE E FISCALIZAÇÃO

Seção I

Da Transparência da Gestão Fiscal

ART. 48. *São instrumentos de transparência da Gestão Fiscal, aos quais será dada ampla divulgação, inclusive em meios eletrônicos de acesso público: os planos, orçamentos e leis de diretrizes orçamentárias; as prestações de contas e o respectivo parecer prévio; o Relatório Resumido da Execução Orçamentária e o Relatório de Gestão Fiscal; e as versões simplificadas desses documentos.*

Parágrafo único. *A transparência será assegurada também mediante: (Redação dada pela Lei Complementar nº 131, de 2009).*

§ 1º - *A transparência será assegurada também mediante: (Redação dada pela Lei Complementar nº 156, de 2016).*

I - *incentivo à participação popular e realização de audiências públicas, durante os processos de elaboração e discussão dos planos, lei de diretrizes orçamentárias e orçamentos; (Incluído pela Lei Complementar nº 131, de 2009).*

MESA DIRETORA

VEREADORES



**DIVINO PEREIRA
GOMES**
Vice- Presidente



HEITOR BALESTRIN
Presidente



**GEANE FATIMA B.
BUENO**
1ª Secretária



**MARIA ISABEL C.
GIACOMELLI**
2ª Secretária



CEZAR ALVES FERREIRA



MARTA TERESINHA PIT



KARINE GRUNEVALD



JAIR SOARES



NEVAIR JOSE R. DE ALMEIDA

BIÊNIO 2021/2022



ESTRUTURA ORGANIZACIONAL

SERVIDORES EFETIVOS E COMISSIONADOS

- ✓ ***ANA CARLA DILL PAIANO – Contadora***
- ✓ ***ARIANEDA SILVA GOMES – Assessora Legislativa***
- ✓ ***CLARICE DAMAS MACHADO FILIPIN – Secretária Executiva***
- ✓ ***DEBORA SALLES MICHELETTI – Procuradora Legislativa***
- ✓ ***FRANIELE SOUZA SILVA DA MAIA – Assistente Parlamentar***
- ✓ ***ROSANGELA DE SOUZA LOMSON – Agente Administrativo/Controle de Gestão Fiscal.***
- ✓ ***MARIA PONTES RODRIGUES RIBEIRO – Auxiliar de Serviços Gerais***



TRANSFERÊNCIA DE DUODÉCIMO
2º QUADRIMESTRE

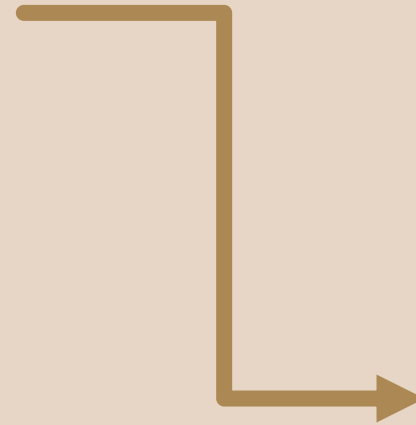

R\$ 440.000,00

DEMOSTRATIVO DA DESPESA COM PESSOAL

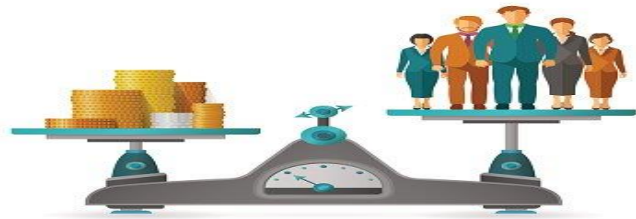

DESPESAS LIQUIDADAS NO QUADRIMESTRE

- ✓ VENCIMENTOS E VANTAGENS FIXAS... R\$ 196.136,32
- ✓ OBRIGAÇÕES PATRONAIS..... R\$ 42.811,38
- ✓ TOTAL GASTO COM PESSOAL..... R\$ 238.947,70

APURAÇÃO DO CUMPRIMENTO DO LIMITE LEGAL

- ✓ DUODÉCIMO REPASSADO NO QUADRIMESTRE R\$ 440.000,00
- ✓ PORCENTAGEM DA DESPESA TOTAL COM PESSOAL NO QUADRIMESTRE 54,30%
- ✓ LIMITE MÁXIMO DESPESA COM PESSOAL NO QUADRIMESTRE (Art. 29 § 1º C.F.) 70%

Constituição Federal Art. 29-A. O total de despesa do Poder Legislativo Municipal, incluídos os subsídios dos Vereadores e excluídos os gastos com inativos, não poderá ultrapassar os seguintes percentuais, relativos ao somatório da receita tributária e das transferências previstas no § 5º do art. 153 e nos Arts. 158 e 159 efetivamente realizado no exercício anterior: (EC nº 25/2000).

§ 1º A Câmara Municipal não gastará mais de setenta por cento de sua receita com folha de pagamento, incluído o gasto com o subsídio de seus Vereadores.



**RECEITA
EXTRA**

Receita Extra-Orçamentária

RETENÇÃO DO INSS - SEGURADO	23.178,32
RETENÇÃO IRRF – SERVIDORES E VEREADORES	9.014,71
RETENÇÃO IRRF – FORNECEDORES	9,00
RETENÇÃO ISSQN - FORNECEDORES	242,00
CREDITO CONSIGNADO EM FOLHA DE PAGAMENTO	22.760,49
TOTAL DAS RECEITAS EXTRA-ORÇAMENTÁRIAS	55.204,,52



**DESPESA
EXTRA**

Extra-Orçamentária

PAGAMENTO DO INSS - SEGURADO	23.178,32
PAGAMENTO IRRF – SERVIDORES E VEREADORES	9.014,71
PAGAMENTO IRRF – FORNECEDORES	9,00
PAGAMENTO ISSQN - FORNECEDORES	242,00
PAGAMENTO CONSIGNADO EM FOLHA DE PAGAMENTO	22.760,49
TOTAL DOS PAGAMENTOS EXTRA-ORÇAMENTÁRIOS	55.204,,52

ATENÇÃO

DESPESAS EMPENHADAS 2º QUADRIMESTRE

VENCIMENTOS E VANTAGENS FIXAS

- ✓ SUBSÍDIOS VEREADORES
- ✓ SALÁRIOS SERVIDORES

R\$ 196.136,32 = (44,57%)

OBRIGAÇÕES PATRONAIS

- ✓ INSS – Instituto Nacional de Seguro Social

R\$ 42.811,38 = (9,72%)

DIÁRIAS CIVIL

- ✓ VEREADORES E SERVIDORES

R\$ 23.450,00 = (5,32%)

ATENÇÃO

DESPESAS EMPENHADAS 2º QUADRIMESTRE

MATERIAL DE CONSUMO

(Combustíveis e Lubrificantes, Manutenção e Conservação de Veículos, Bens Móveis e Imóveis, Gás Engarrafado, Copa e Cozinha, Gêneros de Alimentação, Higienização e Limpeza, Elétrico e Eletrônico, Proteção e Segurança, Bandeiras, Etc.)

R\$ 17.241,80 = (3,91%)

PASSAGENS E DESPESAS COM LOCOMOÇÃO

R\$ 2.069,70 = (0,47%)

SERVIÇOS DE CONSULTORIA

(Consultoria Técnica e Jurídica.)

R\$ 8.800,00 = (2%)

OUTROS SERVIÇOS DE TERCEIRO - PESSOA FISICA

R\$ 0,00 = (0%)

ATENÇÃO

DESPESAS EMPENHADAS 2º QUADRIMESTRE

OUTROS SERVIÇOS DE TERCEIRO - PESSOA JURÍDICA

(Energia, Água, Telefone, Banco, Manutenção de Veículo, Bens Móveis e Imóveis, Serviços de Áudio, Vídeo e Foto, Seguros, Seleção e Treinamento, Manutenção e Conservação de Máquinas e Equipamentos, Etc.)

R\$ 45.532,78 (10,34%)

SERVIÇOS DE TECNOLOGIA DA INFORMAÇÃO E COMUNICAÇÃO

(Locação Software, Serviços Técnicos em TIC e Manutenção.)

R\$ 0,00 = (0%)

EQUIPAMENTOS E MATERIAL PERMANENTE

R\$ 14.320,00 = (3,25%)



RESUMO

2º QUADRIMESTRE 2022

PREVISÃO DE REPASSE DE DUODÉCIMO PARA O EXERCÍCIO DE 2022.

R\$ 1.240.000,00

**DESPESAS EMPENHADAS
2º QUADRIMESTRE
R\$ 350.361,98**

**DESPESAS LIQUIDADAS
2º QUADRIMESTRE
R\$ 385.057,66**

**DESPESAS PAGAS
2º QUADRIMESTRE
R\$ 453.843,57**

DISPONIBILIDADE DE SALDO BANCÁRIO

EM 31/08/2022

R\$ 139.573,03



ESTAS FORAM AS
INFORMAÇÕES
REFERENTES AO 2º
QUADRIMESTRE 2022.

INFORMAMOS A POPULAÇÃO EM GERAL, QUE ENCONTRA-SE NO SETOR CONTÁBIL DESTA CASA, OS BALANCETES CORRESPONDENTES A PRESTAÇÃO DE CONTAS.

AGRADECEMOS E LEMBRAMOS QUE ESTAMOS A DISPOSIÇÃO PARA ESCLARECIMENTOS DE FUTURAS DÚVIDAS

PARA MAIORES INFORMAÇÕES, ACESSE O SITE DA CÂMARA NO ENDEREÇO ELETRÔNICO
www.novaguarita.mt.leg.br/portalttransparencia/
Agilicidadedigital

VISITE E CURTA NOSSAS PÁGINAS



NOSSO MUITO OBRIGADO E TENHA UM ÓTIMO DIA!!!