

PLANTA BAIXA
ESC: 1/75

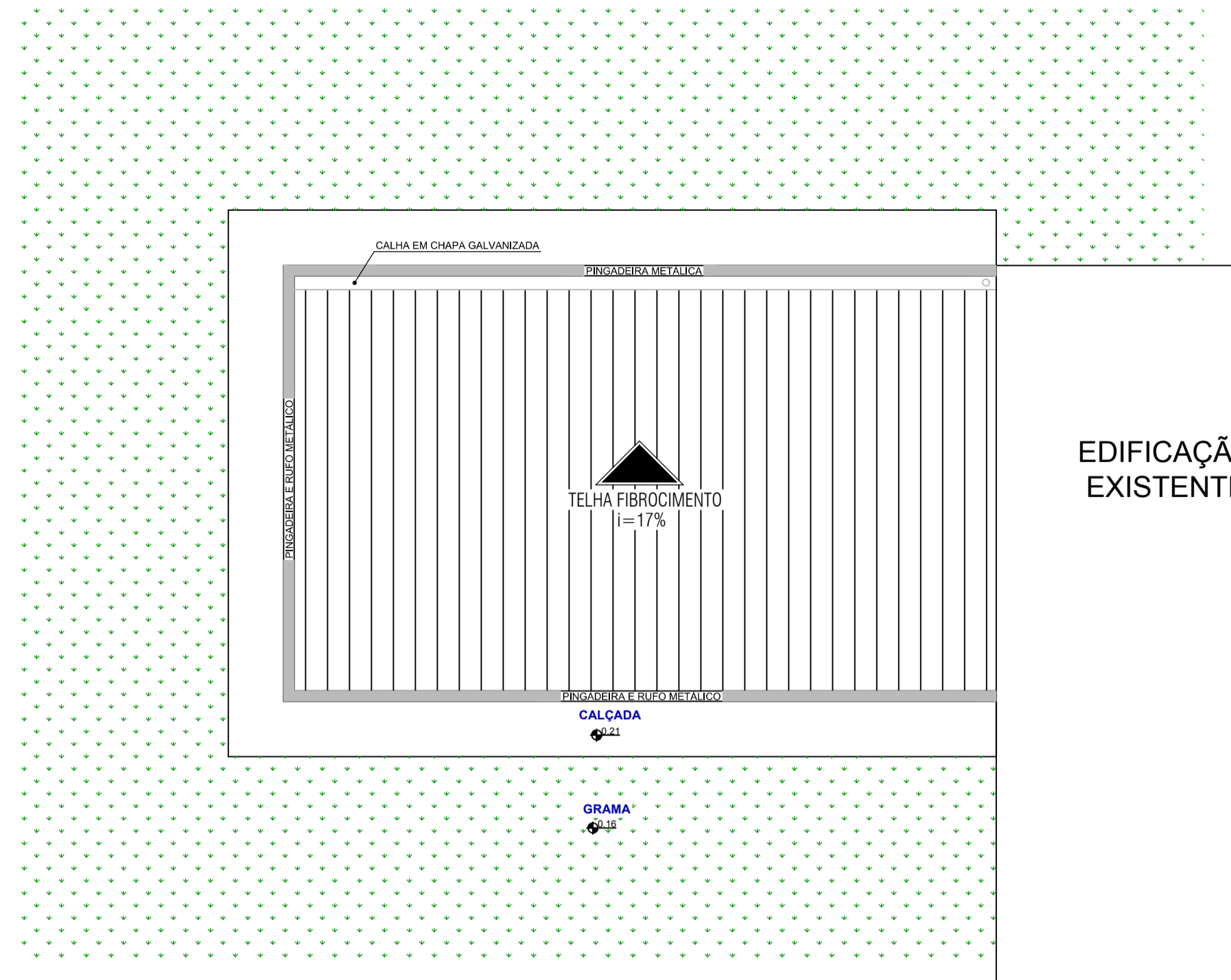

PLANTA DE COBERTURA
ESC: 1/75

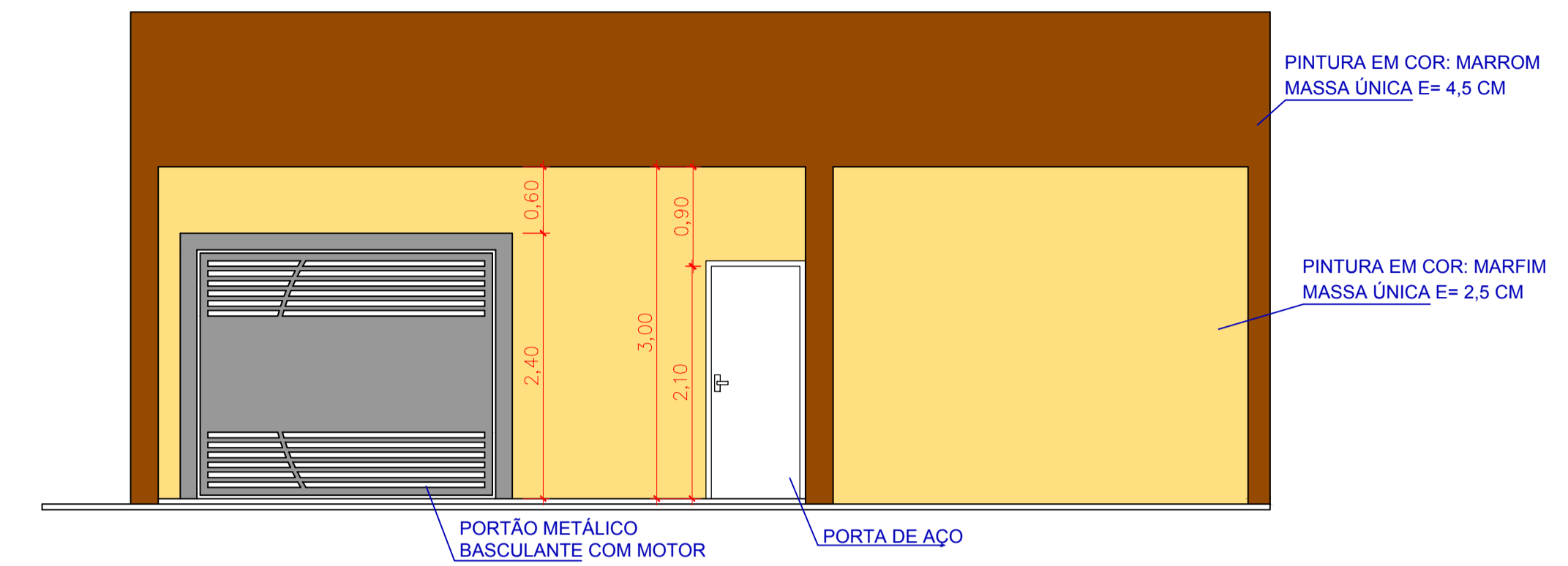

FACHADA NORDESTE
ESC: 1/50

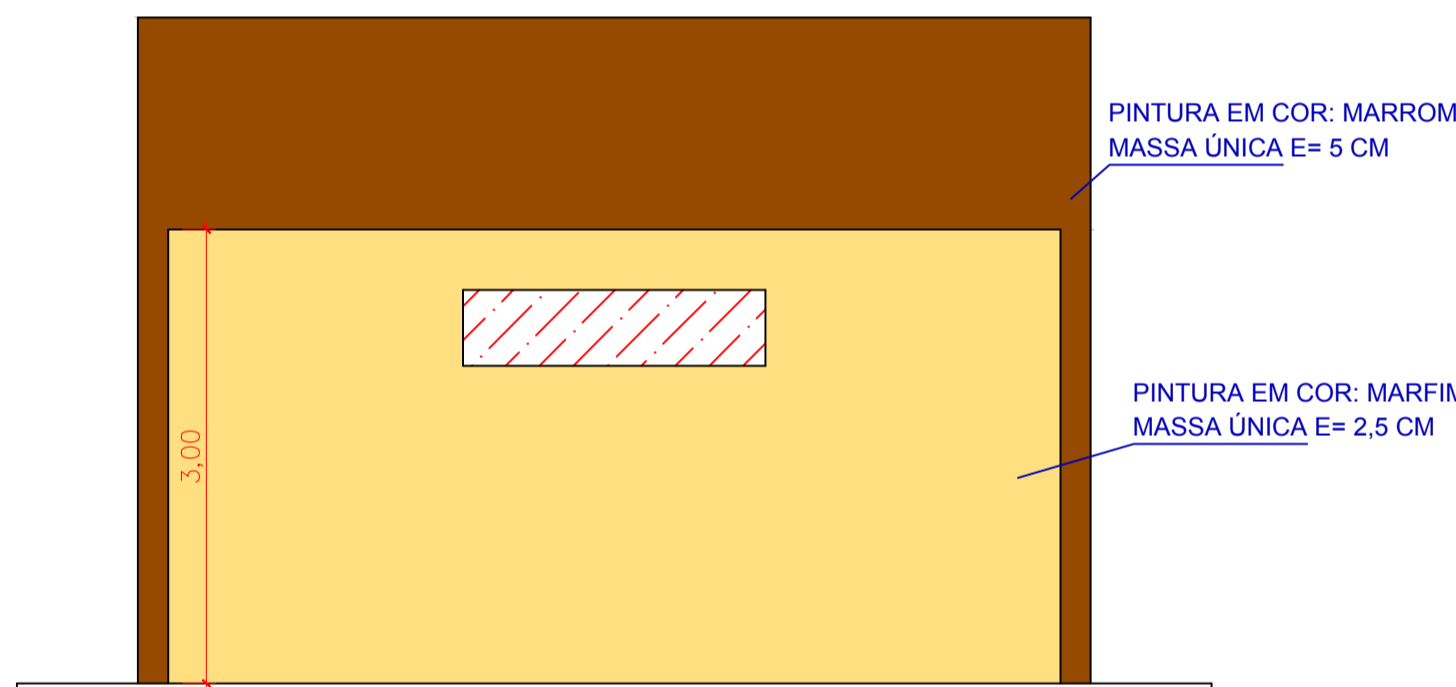

FACHADA SUDOESTE
ESC: 1/50

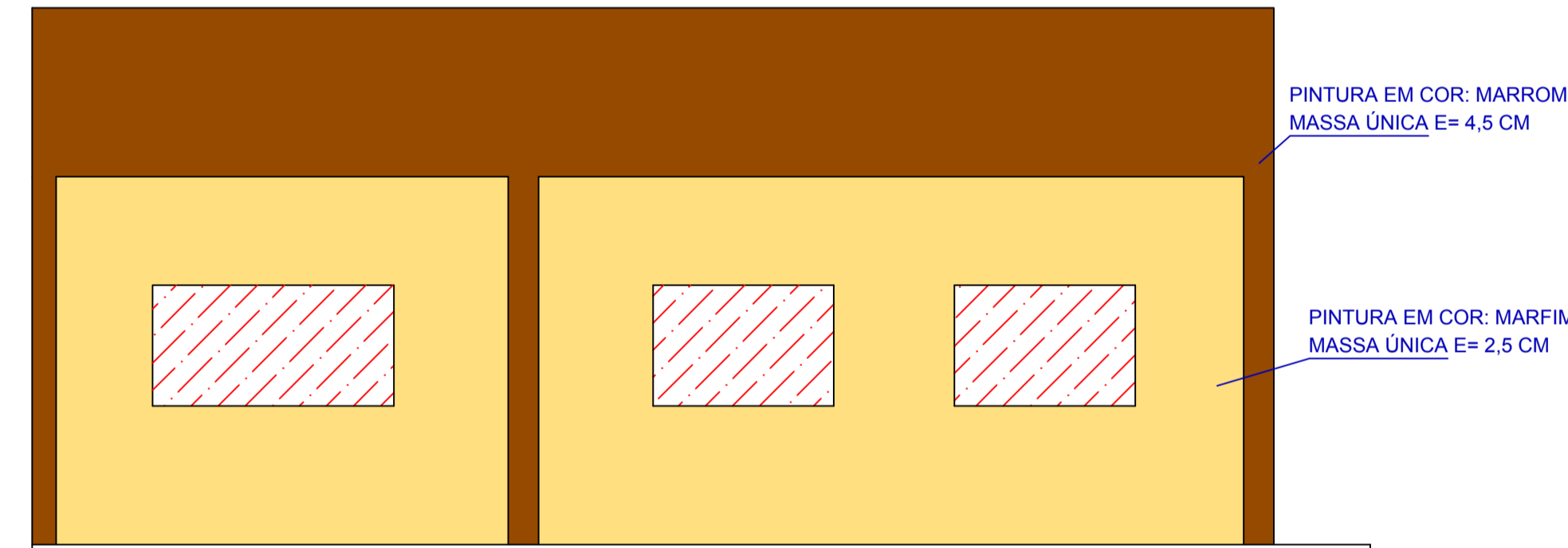

FACHADA NOROESTE
ESC: 1/50

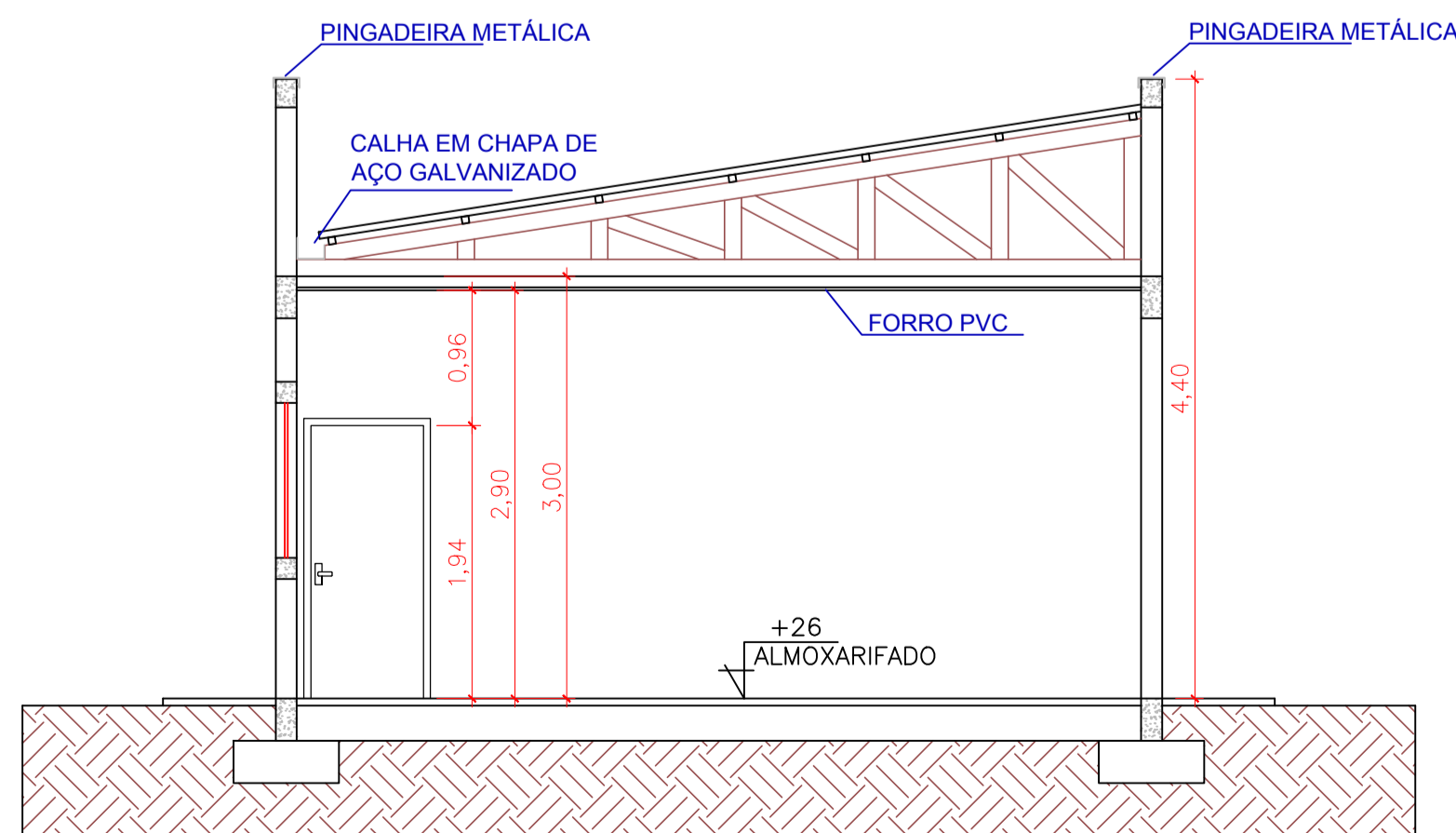

CORTE A-A
ESC: 1/75

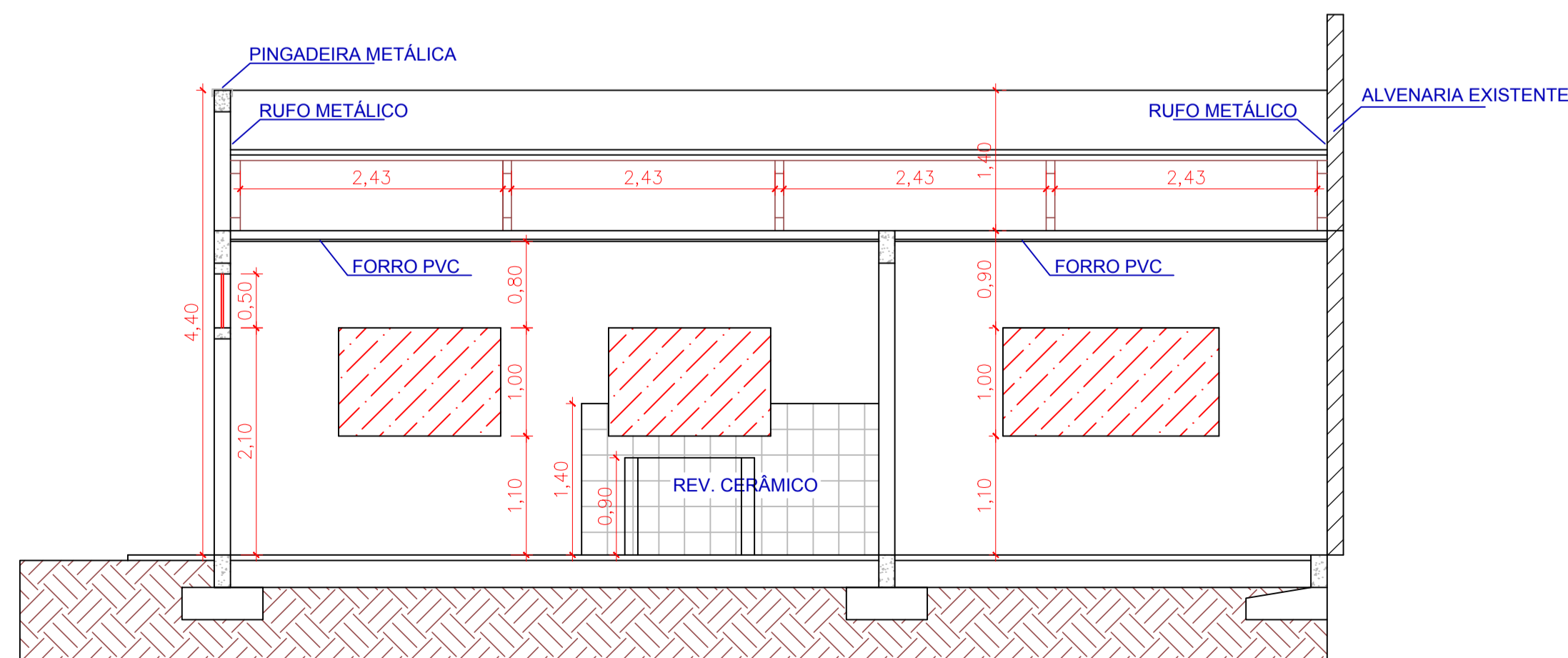

CORTE B-B
ESC: 1/75

ESQUADRIAS								
TIPO	DIMENSÕES		PEITOR	QUANT.	MODELO/TIPO	MATERIAL	AMBIENTES	
	LARG.	ALT.						
PORTAS	P1	3,00	2,10	-	01	ABRIR	MADEIRA	ALMOXARIFADO
	P2	3,00	2,40	-	01	BASCULANTE COM MOTOR	METAL	GARAGEM
JANELAS	J1	1,00	1,10	-	01	ABRIR	ACCO COM VIDRO	LAVANDERIA
	J2	2,00	1,00	1,10	01	4 FOLHAS / 2 ABRIR	VIDRO TEMPERADO 6 MM	ALMOXARIFADO
	J3	1,50	1,00	1,10	02	4 FOLHAS / 2 ABRIR	VIDRO TEMPERADO 6 MM	GARAGEM E LAVANDERIA
	J4	3,00	0,80	3,10	01	JANELA DO PLENÁRIO	VIDRO TEMPERADO 6 MM	GARAGEM

PROJETO ARQUITETÔNICO

REFERÊNCIA PLANTA BAIXA, PLANTA DE COBERTURA CORTES "A-A" CORTE "B-B" FACHADAS	Nº FRANCHAS 02	FRANCHA Nº 02
---	--------------------------	-------------------------

ASSUNTO: Ampliação da Câmara de Vereadores de Nova Guarita - MT
 LOCALIZAÇÃO: Av. dos Migrantes, s/nº, Travessa A, Centro
 CIDADE: Nova Guarita - MT

PROPRIETÁRIO
CÂMARA MUNICIPAL DE NOVA GUARITA
 DATA:
JUN./2021

ÁREAS:
AMPLIAÇÃO..... 64,89 m²
 PROPRIETÁRIO:
CÂMARA MUNICIPAL DE NOVA GUARITA
CNPJ: 01.909.328/0001-07

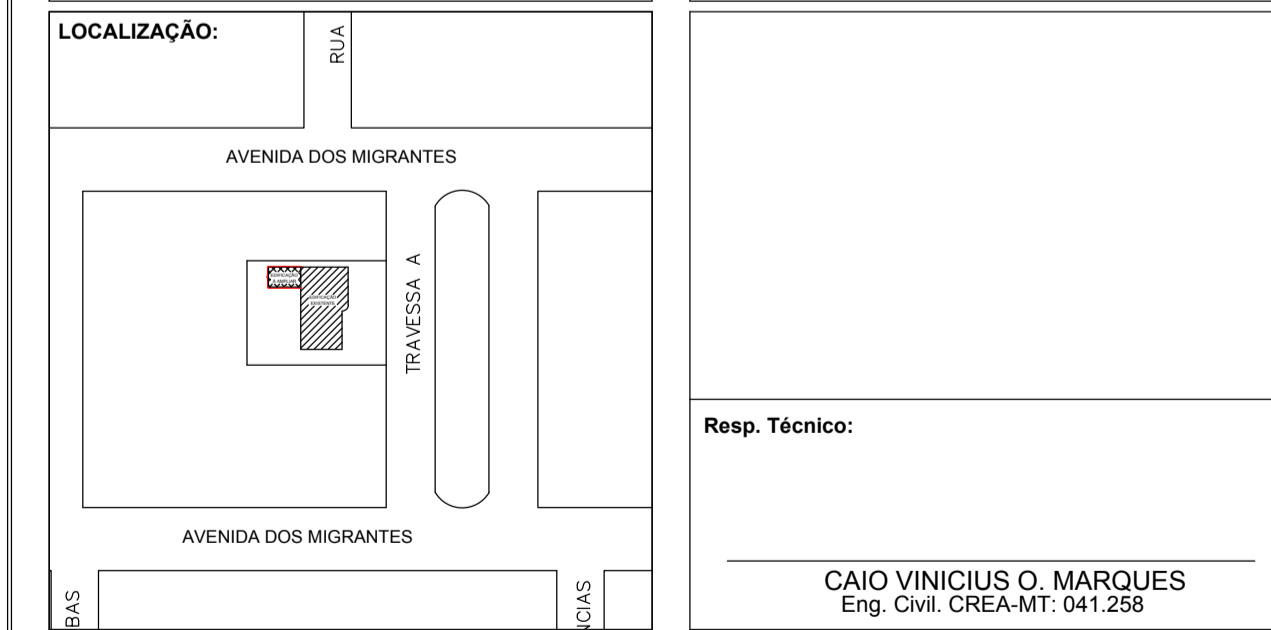

Resp. Técnico:
CAIO VINICIUS O. MARQUES
Eng. Civil. CREA-MT: 041.258
 Aprovação: